

Información paciente en Bloque Quirúrgico

Si es el/la acompañante de un/a paciente, puede realizar seguimiento en tiempo real de su situación



En el servicio de Admisiones le han entregado este tique con un código identificador.

• Escanee el código QR de este díptico o del póster situado al lado del mostrador de Admisiones y de la planta 1.



• o bien entre en la web:

<https://infoquiroman.mutuaterassa.cat>

Introduzca el Código personal que tiene en el tique.

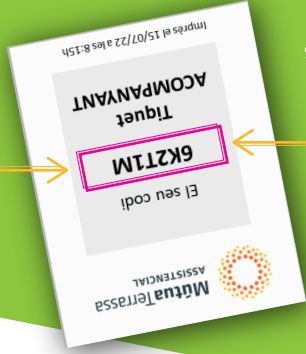

Este sistema complementa la información que el equipo asistencial le facilitará sobre el estado de salud y evolución del/la paciente cuando finalice la intervención.

Informació pacient a Bloc Quirúrgic



Si sou l'acompanyant d'un/a pacient, podeu fer seguiment en temps real de la seva situació

Al servei d'Admissions us han lliurat aquest tiquet amb un codi identificador.

• Escanegeu el codi QR d'aquest díptic o del póster situat al costat del taulell d'Admissions i de la planta 1.



• o bé entreu al web:

<https://infoquiroman.mutuaterassa.cat>

Introduïu el Codi personal que teniu en el tiquet.



Aquest sistema complementa la informació que l'equip asistencial us facilitarà sobre l'estat de salut i evolució del/la pacient quan finalitzi la intervenció.

Models de missatges segons la situació del/la pacient

- **Admissió realitzada: Pacient en espera:** el/la pacient ha arribat al centre i està esperant a ser traslladat/da al bloc quirúrgic.
- **Entrada al Quiròfan:** estem preparant al/la pacient per ser intervingut/da.
- **Inici de la intervenció:** la intervenció del/la pacient ha començat.
- **Fi de la intervenció i trasllat. Informació al/la familiar:** la intervenció ha finalitzat. Us indicarem on serà traslladat/da el/la pacient i l'equip mèdic contactarà telefònicament amb el/la familiar referent. Si us plau, estigueu disponibles per atendre la trucada.
- **Trasllat de l'àrea de recuperació:** el/la pacient ha rebut l'alta de l'àrea de recuperació per ser traslladat/da a la seva propera destinació.
- **Estada perllongada en l'àrea de recuperació:** el/la pacient roman estable a l'àrea de recuperació. Us avisarem a l'alta de l'àrea.
- **Familiar no localitzat/da:** l'equip mèdic ha intentat contactar amb el/la familiar referent per informar de la intervenció i no ha estat possible la comunicació. Ho tornarem a intentar. Si us plau, estigueu disponibles per atendre la trucada.

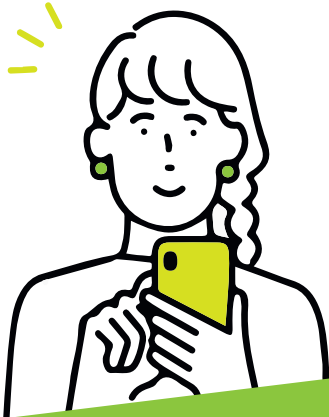

El codi facilitat permet accedir a la informació de seguiment sobre l'atenció mèdica prestada al pacient en el Bloc Quirúrgic de l'Hospital Universitari MútuaTerrassa en la data d'emissió del tiquet. El pacient, i/o l'acompanyant autoritzat pel pacient a qui s'ha facilitat aquest accés, són els responsables de la seva custòdia. L'entitat resta exempta de responsabilitat en cas de pèrdua o comunicació a tercers sense el consentiment del pacient.

Modelos de mensajes según la situación del/la paciente

- **Admisión realizada: Paciente en espera:** el/la paciente ha llegado al centro y está esperando a ser trasladado/a al bloque quirúrgico.
- **Entrada en el Quirófano:** estamos preparando al/la paciente para ser intervenido.
- **Inicio de la intervención:** la intervención del/la paciente ha comenzado.
- **Fin de la intervención y traslado. Información al/la familiar:** la intervención ha finalizado. Le indicaremos dónde será trasladado el/la paciente y el equipo médico contactará telefónicamente con el/la familiar referente. Por favor, esté disponible para atender la llamada.
- **Traslado del área de recuperación:** el/la paciente ha recibido el alta del área de recuperación para ser trasladado/a a su próximo destino.
- **Estancia prolongada en el área de recuperación:** el/la paciente permanece estable en el área de recuperación. Le avisaremos al alta del área.
- **Familiar no localizado:** el equipo médico ha intentado contactar con el/la familiar referente para informar de la intervención y no ha sido posible la comunicación. Lo volveremos a intentar. Por favor, esté disponible para atender la llamada.

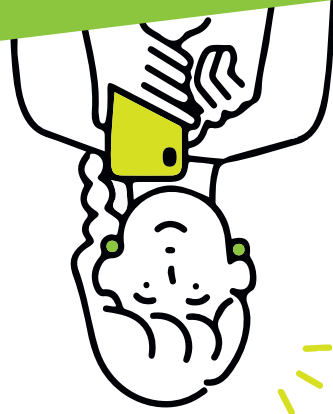

El código facilitado permite acceder a la información de seguimiento sobre la atención médica prestada al paciente en el Bloque Quirúrgico del Hospital Universitari MútuaTerrassa en la fecha de emisión del tiquet. El paciente, y/o el acompañante autorizado por el paciente al que se le ha facilitado este acceso, son los responsables de su custodia. La entidad queda exenta de responsabilidad en caso de pérdida o comunicación a terceros sin el consentimiento del paciente.